

## Equidad Social

➤ **E21 Índice de marginación social.** Mide la calidad de vida de la población como resultado de la falta de acceso a educación, alojamiento en vivienda digna, percepción de ingresos monetarios suficientes y carencias relacionadas con la residencia en pequeñas localidades.

**Relevancia teórica:** expresa el grado de marginación que enfrenta la población, derivado del análisis multivariado de una serie de factores esenciales en la determinación de su calidad de vida.

**Relevancia coyuntural:** en Nuevo León las condiciones de marginación social son diversas, en 2005 podemos encontrar municipios con alto grado de marginación como Aramberri, Dr. Arroyo, entre otros, así como de muy bajo nivel como San Pedro Garza García, que es el más representativo. Cabe resaltar que la condición de alta marginación para ese año se encuentra muy localizada en la región sur del estado.

Por su parte, para el 2010 sólo el municipio de Gral. Zaragoza presenta una alta marginación, y municipios que en el 2005 presentaban una alta marginación pasaron a nivel medio de marginación social. No obstante, la región sur de la entidad es la que presenta todavía niveles medio o altos de marginación.

Número	Entidad federativa / Municipio	Índice de marginación	Grado de marginación
<b>Nuevo León -1.3261 Muy bajo</b>			
1	Abasolo	-1.1615	Bajo
2	Aguaqueguas	-1.0947	Bajo
3	Los Aldamas	-0.9406	Bajo
4	Allende	-1.5359	Muy bajo
5	Anáhuac	-1.2534	Muy bajo
6	Apodaca	-1.9397	Muy bajo
7	Aramberri	0.3035	Alto
8	Bustamante	-1.0104	Bajo
9	Cadereyta Jiménez	-1.6607	Muy bajo
10	Carmen	-1.5463	Muy bajo
11	Cerralvo	-1.3986	Muy bajo
12	Ciénega de Flores	-1.5984	Muy bajo
13	China	-1.1272	Bajo
14	Dr. Arroyo	0.0535	Alto
15	Dr. Coss	-0.7332	Bajo
16	Dr. González	-0.6768	Bajo
17	Galeana	-0.2677	Medio
18	García	-1.2321	Muy bajo
19	San Pedro Garza García	-2.2695	Muy bajo
20	Gral. Bravo	-0.9511	Bajo
21	Gral. Escobedo	-1.7564	Muy bajo
22	Gral. Terán	-0.9233	Bajo
23	Gral. Treviño	-0.9245	Bajo
24	Gral. Zaragoza	0.5777	Alto
25	Gral. Zuazua	-1.3856	Muy bajo
26	Guadalupe	-1.9879	Muy bajo

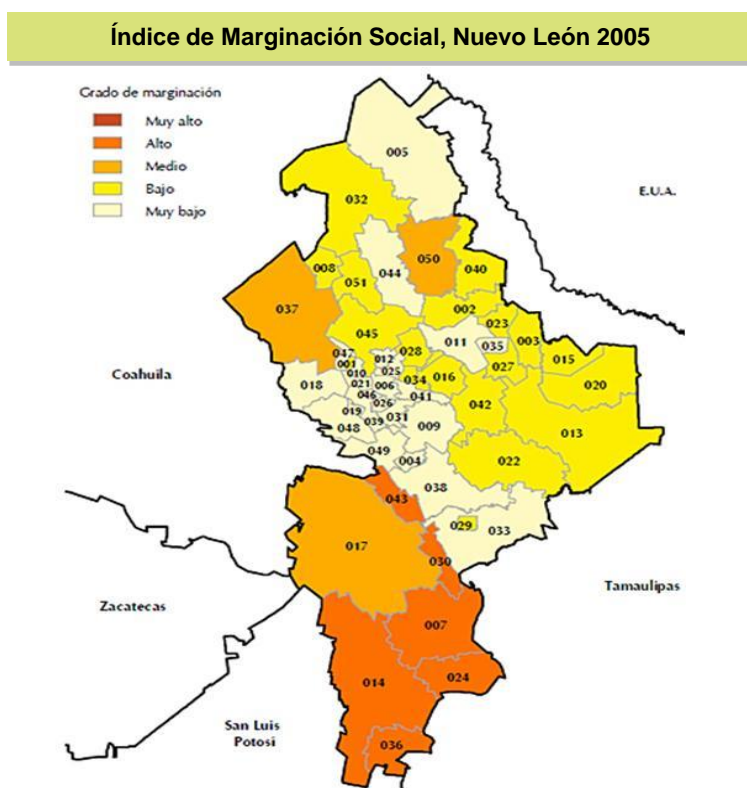

Número	Entidad federativa / Municipio	Índice de marginación	Grado de marginación
27	Los Herreras	-0.9102	Bajo
28	Higueras	-1.0311	Bajo
29	Hualahuises	-1.2056	Bajo
30	Iturbide	0.2263	Alto
31	Juárez	-1.5875	Muy bajo
32	Lampazos de Naranjo	-0.8671	Bajo
33	Linares	-1.2518	Muy bajo
34	Marín	-1.1127	Bajo
35	Melchor Ocampo	-1.3651	Muy bajo
36	Mier y Noriega	0.4158	Alto
37	Mina	-0.601	Medio
38	Montemorelos	-1.3007	Muy bajo
39	Monterrey	-1.9462	Muy bajo
40	Parás	-1.0943	Bajo
41	Pesquería	-1.2318	Muy bajo
42	Los Ramones	-0.8022	Bajo
43	Rayones	0.1901	Alto
44	Sabinas Hidalgo	-1.6747	Muy bajo
45	Salinas Victoria	-0.8487	Bajo
46	San Nicolás de los Garza	-2.2003	Muy bajo
47	Hidalgo	-1.6203	Muy bajo
48	Santa Catarina	-1.8298	Muy bajo
49	Santiago	-1.6274	Muy bajo
50	Vallecillo	-0.5793	Medio
51	Villaldama	-1.0862	Bajo

Número	Entidad federativa / Municipio	Índice de marginación	Grado de marginación
<b>Nuevo León -1.3832 Muy bajo</b>			
1	Abasolo	-1.1134	Bajo
2	Aguaqueguas	-0.9954	Bajo
3	Los Aldamas	-0.7513	Bajo
4	Allende	-1.6622	Muy bajo
5	Anáhuac	-1.1415	Bajo
6	Apodaca	-1.9777	Muy bajo
7	Aramberri	0.2900	Medio
8	Bustamante	-0.9945	Bajo
9	Cadereyta Jiménez	-1.6384	Muy bajo
10	Carmen	-1.4251	Muy bajo
11	Cerralvo	-1.3976	Muy bajo
12	Ciénega de Flores	-1.6426	Muy bajo
13	China	-1.3937	Muy bajo
14	Dr. Arroyo	0.2368	Medio
15	Dr. Coss	-0.7855	Bajo
16	Dr. González	-0.7879	Bajo
17	Galeana	-0.1219	Medio
18	García	-1.6581	Muy bajo
19	San Pedro Garza García	-2.2640	Muy bajo
20	Gral. Bravo	-0.9914	Bajo
21	Gral. Escobedo	-1.7956	Muy bajo
22	Gral. Terán	-0.9248	Bajo
23	Gral. Treviño	-0.8745	Bajo
24	Gral. Zaragoza	0.3994	Alto
25	Gral. Zuazua	-1.8563	Muy bajo
26	Guadalupe	-2.0253	Muy bajo

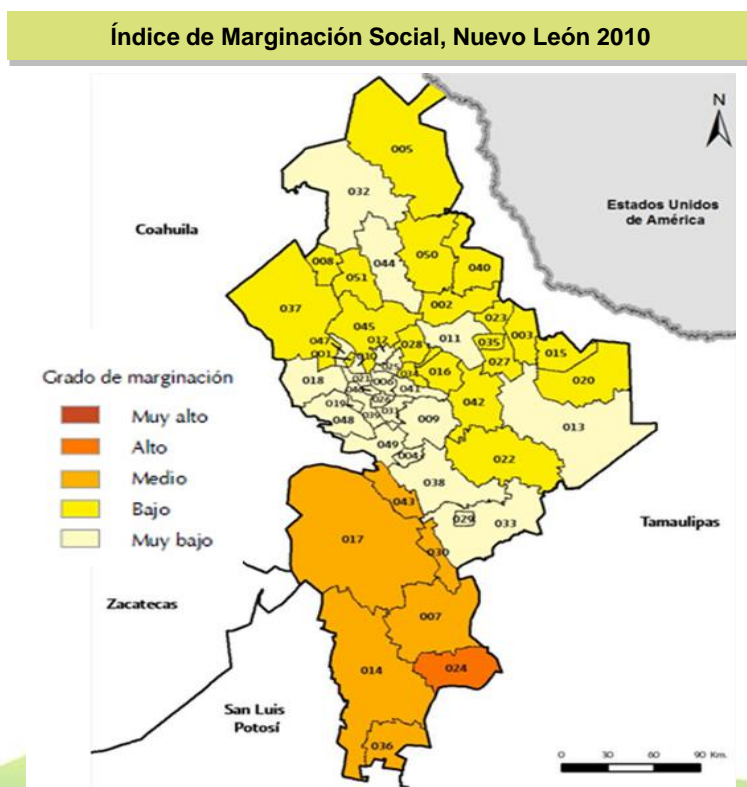

Número	Entidad federativa / Municipio	Índice de marginación	Grado de marginación
27	Los Herreras	-0.7372	Bajo
28	Higueras	-0.9572	Bajo
29	Hualahuises	-1.3539	Muy bajo
30	Iturbide	-0.0585	Medio
31	Juárez	-1.7333	Muy bajo
32	Lampazos de Naranjo	-1.2929	Muy bajo
33	Linares	-1.2834	Muy bajo
34	Marín	-1.2400	Bajo
35	Melchor Ocampo	-1.1902	Bajo
36	Mier y Noriega	0.2780	Medio
37	Mina	-0.7030	Bajo
38	Montemorelos	-1.4534	Muy bajo
39	Monterrey	-1.9222	Muy bajo
40	Parás	-0.9384	Bajo
41	Pesquería	-1.3678	Muy bajo
42	Los Ramones	-0.7912	Bajo
43	Rayones	0.1078	Medio
44	Sabinas Hidalgo	-1.6178	Muy bajo
45	Salinas Victoria	-1.0023	Bajo
46	San Nicolás de los Garza	-2.2108	Muy bajo
47	Hidalgo	-1.6828	Muy bajo
48	Santa Catarina	-1.8739	Muy bajo
49	Santiago	-1.7196	Muy bajo
50	Vallecillo	-0.7361	Bajo
51	Villaldama	-0.9755	Bajo