

## ➤ Patrimonio natural y ambiente

➤ **P04 Residuos Sólidos Urbanos (RSU).** Comprenden los desperdicios que no son considerados como peligrosos o de manejo especial y que provienen de casas habitación, sitios de servicios privados y públicos, establecimientos comerciales y de servicios.

**Relevancia teórica:** su generación y manejo ha evolucionado con la urbanización, el crecimiento económico y la industrialización. En los últimos treinta años, la generación de residuos per cápita en Latinoamérica se ha duplicado y la composición ha cambiado de ser, en su mayor parte, orgánica a no biodegradable y voluminosa, lo que hace más difícil su manejo y cuya descomposición requiere de procesos complementarios con el fin de reducir sus impactos al ambiente y la salud.

**Relevancia coyuntural:** actualmente el estado de Nuevo León genera alrededor de 1.20 kilos per cápita de residuos por día, por encima de la media nacional que es de 1 kilo/día. Esta situación ha sido provocada por el crecimiento demográfico que ha experimentado el estado en los últimos 30 años, especialmente de la Área Metropolitana de Monterrey (AMM), así como el aumento de los niveles de consumo de sus habitantes, debido a la elevación de los niveles de bienestar económico de algunos sectores de la población. Sin embargo, el traslado y confinamiento inadecuado de una porción de los RSU que se generan en el estado, representan graves riesgos en materia de desarrollo social, salud pública, medio ambiente y calidad de vida.

**Generación de RSU del estado de Nuevo León y del Área Metropolitana de Monterrey (AMM)**

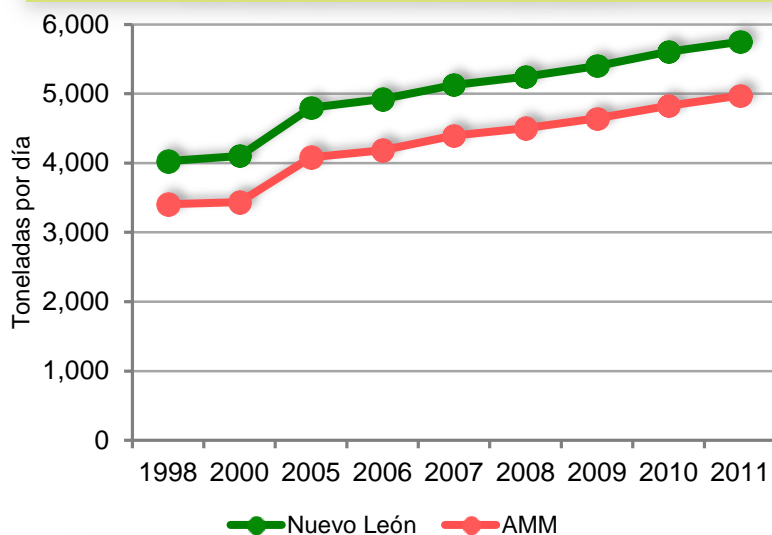

**Generación de RSU del estado de Jalisco y del Área Metropolitana de Guadalajara**

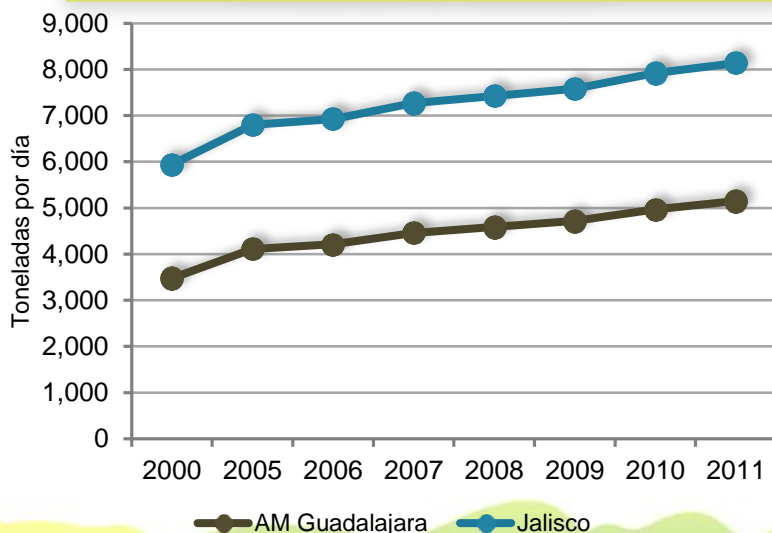

**Generación de residuos sólidos per cápita**

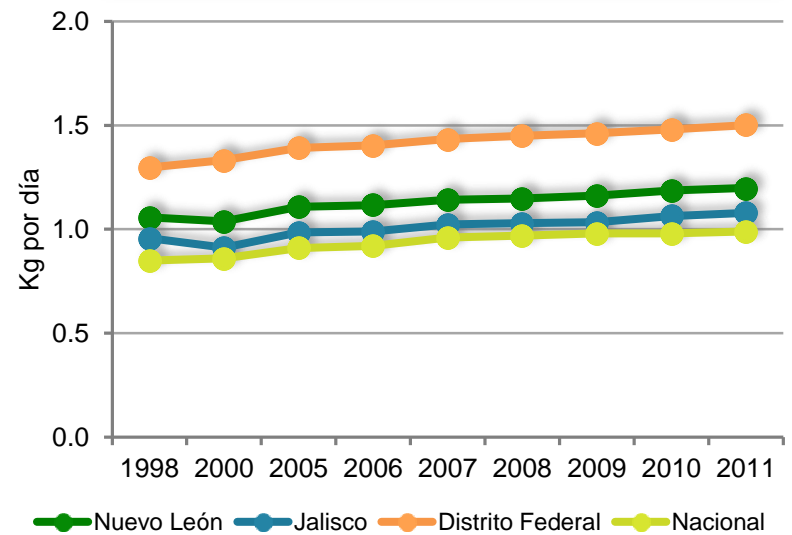

**Generación de Residuos Sólidos Urbanos**

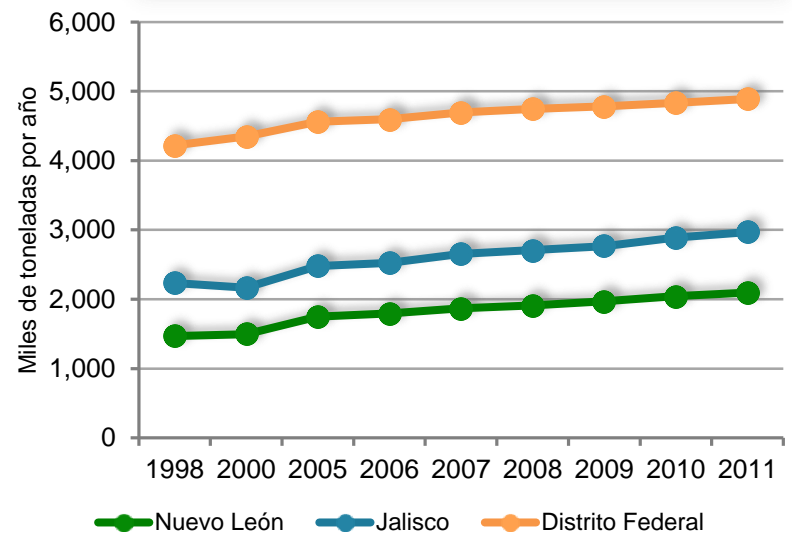

**Generación de RSU Área Metropolitana de Monterrey, Área Metropolitana de Guadalajara y Distrito Federal**

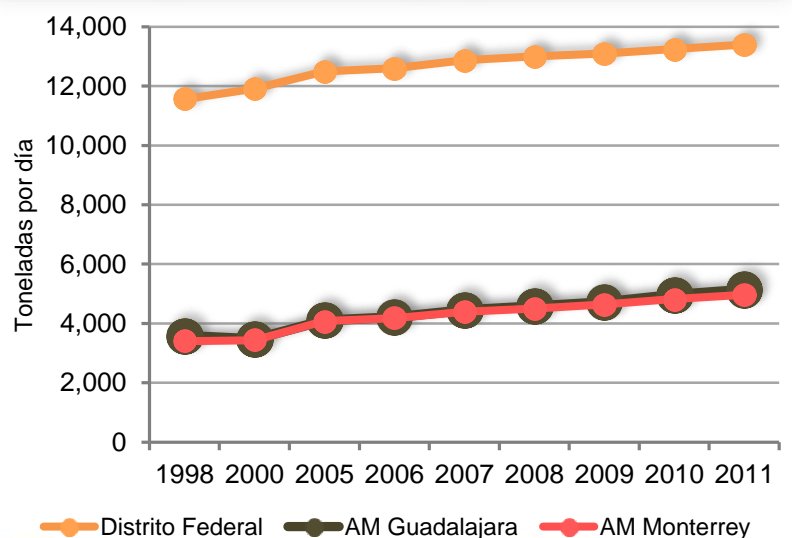

Fuentes: INEGI. Censo de población y vivienda 2000 y 2010. INEGI. Sólidos urbanos, generación 1998-2008 por entidad federativa. Conapo. De la población de México 1990-2030 y 2010-2050. Semarnat: [http://dgeia.wf.semarnat.gob.mx:8080/approot/dgeia\\_mce/html/mce\\_index.html](http://dgeia.wf.semarnat.gob.mx:8080/approot/dgeia_mce/html/mce_index.html)